



REGIONE DEL VENETO



Città di Montebelluna

GUIDA UTILE

Benvenuti a Montebelluna

Informazioni per la famiglia



WWW.COMUNE.MONTEBELLUNA.TV.IT

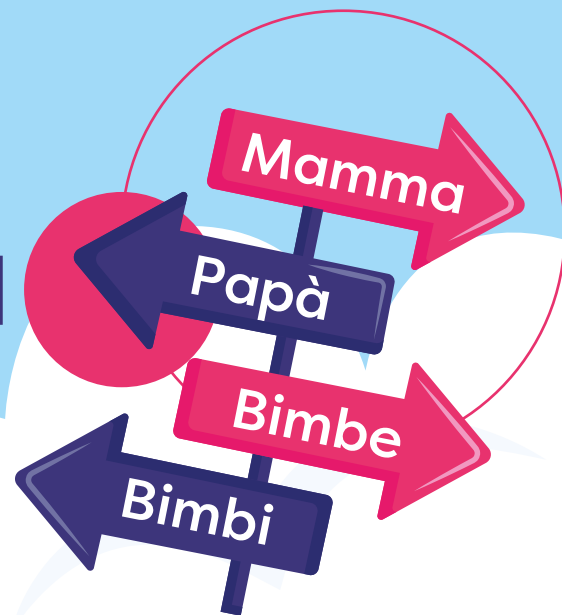

INDICE

LA FAMIGLIA CRESCE

5

PRERICONOSCIMENTO
PARCHEGGIO ROSA
MATRIMONIO CIVILE

NUOVI NATI

8

DENUNCIA DI NASCITA
TESSERA SANITARIA E PEDIATRA
CODICE FISCALE
PARCHEGGIO BEBÈ
PANNOLINI
ALBERO NUOVO NATO
GUARDIA MEDICA PEDIATRICA
CONSULTORIO FAMILIARE
SERVIZIO ETÀ EVOLUTIVA
FAMIGLIE IN RETE
ASILO NIDO COMUNALE
NIDI IN FAMIGLIA
MICRONIDI, NIDI INTEGRATI E AZIENDALI

6
6
7

AREE GIOCO ATTREZZATE
BIBLIOTECA COMUNALE
CARTA DI IDENTITÀ
ALBO BABY SITTER
ISTITUTI COMPRESIVI 1 e 2
BONUS PARITARIE
TRASPORTO SCOLASTICO
MENZA SCOLASTICA
BONUS CENTRI ESTIVI

10
10
11

11
12
12
13
13
14
14
15

A PORTATA DI PASSEGGINO (0-6 ANNI)

16

A MISURA DI BAMBINO (6-14 ANNI)

23

ISTITUTI COMPRESIVI 1 e 2
TRASPORTO SCOLASTICO
MENZA SCOLASTICA
BORSE DI STUDIO
BIBLIOTECA COMUNALE
MEVE
MUSEO CIVICO
BONUS CENTRI ESTIVI

17
18
19
19
20
20
21
21
22
24
24
25
25
26
27
28
29

PER I GIOVANI E GLI ADOLESCENTI 30

SPAZI STUDIO IN BIBLIOTECA	31
BORSE DI STUDIO	31
LAVORO E ORIENTAMENTO	32
PROGETTO RADAR	32
PROGRAMMA EURES	33
SERVIZIO CIVILE UNIVERSALE	33
PASSAPORTO	34

PER LA FAMIGLIA 35

AGEVOLAZIONI	36
ASSOCIAZIONI	36
ORGANIZZAZIONE EVENTI	37

MONTEBELLUNA COMUNICA 38

WHATSAPP COMUNE	39
NEWS	39
NEWSLETTER	40
CANALE YOUTUBE	40

INFORMAZIONI 41

UFFICI COMUNALI	42
PRONTO INTERVENTO E UTILITÀ	42



BENVENUTI A MONTEBELLUNA è una guida informativa pensata per la Famiglia che vive e risiede nella nostra Città. La guida si sviluppa in sezioni che rispecchiano le diverse fasi di vita del nucleo familiare. Ogni servizio è descritto sinteticamente e corredato da riferimenti che permettono al cittadino di contattare i responsabili del servizio per ogni specifica esigenza.

“Benvenuti a Montebelluna” è un’attività realizzata con il contributo della Regione del Veneto (DGR 1247/2016 e DGR 1367/2019).

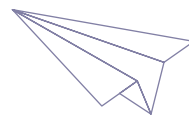

LA FAMIGLIA

CRESCHE



Sezione 1



PRERICONOSCIMENTO

Il **prericonoscimento dei figli per coppie non sposate** è una dichiarazione solenne e irrevocabile resa dai futuri genitori davanti all'Ufficiale di Stato Civile.

Questa pratica permette al padre di recarsi in Comune per rendere la dichiarazione di nascita nei 10 giorni successivi al parto, senza che sia necessaria la contestuale presenza della madre del bambino.

A chi rivolgersi?

Stato Civile: Tel. 0423 617252/253/254
Email: stato civile@comune.montebelluna.tv.it

Il **Parcheggio Rosa** è una tessera che permette alle donne in gravidanza di usufruire gratuitamente dei parcheggi a pagamento (a strisce azzurre) per due ore al giorno o di sostare per lo stesso tempo anche in stalli con limite orario inferiore.

La tessera è valida nel territorio del Comune di Montebelluna fino alla data presunta del parto.

A chi rivolgersi?

Servizi Sociali: Tel. 0423 617589
Email: servizisociali@comune.montebelluna.tv.it

PARCHEGGIO ROSA

MATRIMONIO CIVILE

I **matrimoni civili** vengono celebrati nella Sala Consiliare presso la Loggia dei Grani oppure nel salone centrale di Villa Zuccareda Binetti nei giorni e orari previsti dal Regolamento Comunale vigente.

La celebrazione viene effettuata dal Sindaco nelle funzioni di Ufficiale dello Stato Civile o da persone dallo stesso delegate. Possono celebrare i matrimoni civili anche uno o più consiglieri, assessori comunali o cittadini italiani che abbiano i requisiti per l'elezione a consigliere comunale.

A chi rivolgersi?

Stato Civile: Tel. 0423 617252/253/254

Email: statocivile@comune.montebelluna.tv.it



NUOVI

NATI

Sezione 2

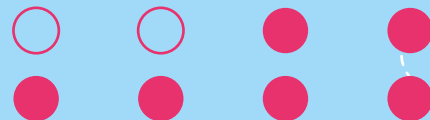

La **denuncia di nascita** è la dichiarazione obbligatoria da presentare al Comune per ogni bambino nato.

I neogenitori (o uno di essi, nel caso di coppia sposata o qualora vi sia stato il prericonoscimento del figlio) devono recarsi all'Ufficio di Stato Civile nei 10 giorni successivi al parto, con il documento (attestazione di nascita) rilasciato dall'Ospedale, per registrare il nuovo nato e comunicarne il nome.

A chi rivolgersi?

Stato Civile: Tel. 0423 617252/253/254
Email: stato civile@comune.montebelluna.tv.it



**DENUNCIA
DI NASCITA**

TESSERA SANITARIA E PEDIATRA

Per il **rilascio della tessera sanitaria del neonato e la scelta del pediatra**, uno dei genitori, con documento di riconoscimento valido (carta d'identità o passaporto) deve recarsi agli sportelli dell'Anagrafe Sanitaria presso l'Ospedale di Montebelluna in via Togliatti 1.

A chi rivolgersi?

Anagrafe Sanitaria del Distretto dell'ULSS 2:

Tel. 0423 611055

Email: anagrafesanitaria.montebelluna@aulss2veneto.it

Il **Codice Fiscale del nuovo nato** viene attribuito dal Comune al momento della prima iscrizione nei registri della popolazione residente, attraverso il sistema telematico di collegamento con l'Anagrafe Tributaria.

La tessera viene poi recapitata al domicilio della famiglia.

A chi rivolgersi?

Servizio Anagrafe: Tel. 0423 617261

Email: demografici@comune.montebelluna.tv.it

**CODICE
FISCALE**

PARCHEGGIO BEBÈ

Il **Parcheggio Bebè** è una tessera che permette alle famiglie con bambini fino a 1 anno di età di usufruire gratuitamente dei parcheggi a pagamento (a strisce azzurre) per due ore al giorno o di sostare per lo stesso tempo anche in stalli con limite orario inferiore.

La tessera è valida nel territorio del Comune fino al compimento del 1° anno di età del bambino.

Lo Stato Civile, al momento della redazione dell'atto di nascita, dà le prime informazioni e consegna ai neogenitori i moduli compilabili. Il servizio IncontraComune raccoglie i moduli compilati per il successivo inoltro al Protocollo e ai Servizi Sociali.

A chi rivolgersi?

Servizi Sociali:

Tel. 0423 617589 - 0423 617590

Email: servizisociali@comune.montebelluna.tv.it

PANNOLINI

L'Assemblea dei Sindaci del Consorzio Tv Tre ha approvato alcune iniziative per aiutare le famiglie nella gestione e riduzione dei rifiuti da **pannolini per bambini**: bonus per lo smaltimento dei pannolini e rimborso per l'acquisto di pannolini lavabili.

A chi rivolgersi? EcoSportello Contarina:

Tel. 800 076611 (numero verde da telefono fisso)

Tel. 0422 916500 / 0382 083162

(da cellulare a pagamento)

dal lunedì al venerdì ore 8.30-18.00

il sabato ore 8.30-13.00

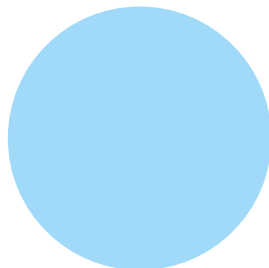
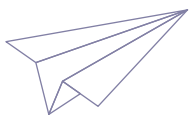

ALBERO NUOVO NATO

Un **albero per ogni nato** è l'iniziativa con cui il Comune, grazie a una legge dello Stato, provvede a piantumare un albero per ogni nuovo nato: è data facoltà ai genitori di scegliere il tipo di albero e, compatibilmente con la disponibilità, anche dove piantarlo.

Negli ultimi sette anni sono stati messi a dimora circa 800 alberi.

Lo Stato Civile, al momento della redazione dell'atto di nascita, dà le prime informazioni e consegna ai neogenitori i moduli compilabili. Il servizio IncontraComune raccoglie i moduli compilati per il successivo inoltro al Protocollo e all'Ufficio Tutela Ambientale.

A chi rivolgersi?

Ufficio Tutela Ambientale: Tel. 0423 617504

Email: ecologia@comune.montebelluna.tv.it

La **Guardia Medica Pediatrica** integra l'attività del Pediatra di Libera Scelta nei sabati (non festivi) e nei prefestivi (laddove attivato), al fine di garantire un'assistenza pediatrica nei giorni in cui non è disponibile il Pediatra di Libera Scelta.

Il servizio si rivolge alla popolazione fino ai quattordici anni d'età ed è attivo presso l'Ospedale San Valentino in via Togliatti 1.

GUARDIA MEDICA PEDIATRICA

A chi rivolgersi? Guardia Medica Pediatrica:

Ospedale San Valentino - Via Togliatti 1
Corpo A (colore azzurro) - Piano 4°
Tel. 0423 6111

CONSULTORIO FAMILIARE

Il **Consultorio Familiare** offre assistenza, sostegno e consulenza al singolo e alla famiglia, il cui benessere è il risultato di un equilibrio dinamico tra fattori sanitari, psicologici, sociali e affettivi.

Le prestazioni vengono erogate da un'équipe multidisciplinare nel rispetto della riservatezza, della dignità e della libertà della persona umana, senza distinzione di sesso, razza, religione, lingua, condizioni personali e sociali.

A chi rivolgersi? Consultorio Familiare:

Ospedale Vecchio - Via Ospedale, 54
Corpo centrale - Piano 1°
il lunedì, mercoledì e giovedì ore 9.00-13.00
il venerdì ore 9.00-12.30
Tel. 0423 614977
Email: consultoriomb@aulss2.veneto.it



FAMIGLIE IN RETE

Le “**Famiglie in Rete**” sono gruppi di famiglie che con il supporto dell’assistente sociale del Comune e dell’educatore professionale del Consultorio Familiare dell’Azienda ULSS 2 (Distretto di Asolo) sostengono altri nuclei familiari.

È un progetto di prevenzione volto a cogliere le problematiche e le difficoltà, allo scopo di arginarle e superarle anche grazie ai legami con persone che vivono nello stesso territorio.

A chi rivolgersi? Servizi Sociali:

Tel. 0423 617589

Email: servizisociali@comune.montebelluna.tv.it

Il **Servizio per l’Età Evolutiva** assiste i singoli e le famiglie nella cura dei problemi e dei disturbi psicosociali, psicologici e relazionali, psichiatrici e neuropsichiatrici dei soggetti fino a 18 anni con le necessarie valutazioni diagnostiche, garantendo l’integrazione scolastica e sociale. Fornisce informazioni sulla legislazione e attua progetti in collaborazione con altri servizi per minori.

A chi rivolgersi? Servizio Età Evolutiva:

Ospedale Vecchio - Via Ospedale, 54
Corpo centrale - Piano 1°

il lunedì e giovedì ore 9.00-12.30 e 14.00-16.00

il martedì, mercoledì e venerdì ore 8.30-12.30

Tel. 0423 614962

E-mail: segreteria.etaevolutiva@aulss2.veneto.it

SERVIZIO ETÀ EVOLUTIVA



NIDI IN FAMIGLIA

Il **nido in famiglia** offre ai bambini un'accoglienza educativa nel contesto di un'abitazione privata. Le funzioni, le finalità e le modalità organizzative dei nidi in famiglia sono istituite e regolate dalla Regione Veneto.

Nel sito della Regione (sezione Sociale, Prima Infanzia) sono consultabili le strutture presenti in Veneto.

A chi rivolgersi?

Servizi Sociali: Tel. 0423 617589 - 617590
Email servizisociali@comune.montebelluna.tv.it

L'**Asilo Nido Comunale** è una struttura per bambini e bambine dai tre mesi ai tre anni, pensata per offrire occasioni di crescita sensoriale, motoria, affettivo/emotiva, relazionale/sociale e intellettuale.

La giornata educativa prevede l'alternarsi di momenti di cura e di routine a momenti di gioco e attività che nel complesso favoriscono benessere, apprendimento e sviluppo.

A chi rivolgersi?

Asilo Nido Comunale:

Tel. 0423 23539

Email nido@comune.montebelluna.tv.it

ASILO NIDO COMUNALE

MICRONIDI, NIDI INTEGRATI E AZIENDALI

I **micronidi, i nidi integrati e i nidi aziendali**

sono strutture private, riconosciute e regolate dalla Regione Veneto.

Di seguito un elenco di alcune attività presenti nel territorio comunale. Si consiglia di prendere contatto con le strutture stesse per reperire tutte le informazioni:

- **Nido Integrato Le Gemme - Cooperativa “Scuole Bertolini”**

Via Montegrappa 2
Tel. 0423 300529

- **Nido Aziendale Geox “Mondo Piccino”**

Via Feltrina Centro 3

- **Micronido “Bimbi Insieme”**

Via Maglio 10
Tel. 339 8258192

- **Nido “Amorino”**

Via Damiano Chiesa
Tel. 392 3396685

A chi rivolgersi?

Servizi Sociali:

Tel. 0423 617589 - 0423 617590

Email: servizisociali@comune.montebelluna.tv.it

A PORTATA DI PASSEGGINO

(0-6 ANNI)

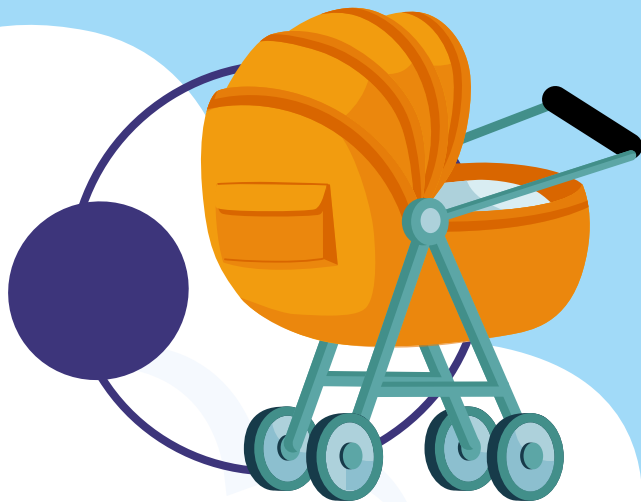

Sezione 3

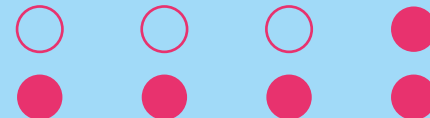

AREE GIOCO ATTREZZATE

Nel territorio comunale sono presenti **aree verdi pubbliche, attrezzate con giochi e giostre per bambini**, a cui è possibile accedere liberamente.

Di seguito un elenco delle aree (aggiornato alla data di stampa):

1. Parco Manin
2. Parco Legrenzi
3. Centro Civico di Mercato Vecchio
4. Area verde via Monte Solder a Contea
5. Museo Civico
6. Area verde in Piazza Tartini, quartiere Bertolini
7. Area verde tra via Ambrosi e via Bianchetti a Biadene
8. Centro Civico di Guarda
9. Area verde in via Feltrina Nord c/o ex campo da calcio di Biadene
10. Area verde in via Da Vinci c/o il "Pozzo" a Posmon

11. Area verde in via Monte Berici c/o Residence "Le Murette" a Contea
12. Centro Civico di Busta
13. Parco di via Cima Mandria a Posmon
14. Area verde in via Adelaide a Caonada
15. Area verde in via delle Magnolie a San Gaetano
16. Centro Civico di San Gaetano
17. Area verde in via Maltoni a Guarda
18. Area verde tra via Grimani e via Pisani a Biadene

A chi rivolgersi? **Ufficio Tutela Ambientale:**

Tel. 0423 617504

Email: ecologia@comune.montebelluna.tv.it

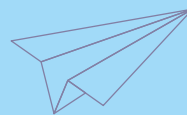

BIBLIOTECA COMUNALE

Con il progetto **“Piccolissimi in biblioteca”**, la Biblioteca Comunale di Montebelluna riserva una particolare attenzione per i servizi rivolti ai bambini da 0 a 6 anni e alle loro famiglie. Sono a disposizione gratuitamente per il prestito libri e riviste per piccoli e per genitori, musica, film e giochi. La tessera della biblioteca è gratuita e si può fare anche da bebè.

Vengono organizzate periodicamente attività di lettura ad alta voce, eventi e servizi specifici per leggere, ascoltare, giocare e partecipare.

Le biblioteche della Rete BAM (Biblioteche Area Montebellunese), in collaborazione con l’Azienda ULSS 2 e l’Associazione Culturale Pediatri Asolo, aderiscono al progetto nazionale **“Nati per Leggere”**, che promuove la lettura ad alta voce per i bambini fin dalla più tenera età come tassello fondamentale di un sano sviluppo cognitivo.

A chi rivolgersi?

Biblioteca Comunale di Montebelluna:

Largo Dieci Martiri 1

Tel. 0423 600024

Email bambini@bibliotecamontebelluna.it

info@bibliotecamontebelluna.it

www.bibliotecamontebelluna.it

www.natiperleggere.it

 [@bibliotecamontebelluna](https://www.facebook.com/bibliotecamontebelluna)



Bcm
Biblioteca Comunale Montebelluna

La **Carta di identità elettronica**, richiedibile fin dalla nascita, è il documento personale che attesta l'identità del cittadino, e che per i cittadini italiani vale anche come documento di espatrio nei Paesi dell'Unione Europea e altri Paesi con cui l'Italia ha speciali convenzioni (vedi il sito della Farnesina “**Viaggiare sicuri**”).

È realizzata in materiale plastico e ha le dimensioni di una carta di credito; è dotata di sofisticati elementi di sicurezza e di un microchip che memorizza i dati del titolare.

A chi rivolgersi?
Ufficio Anagrafe:

Tel. 0423 617261

Email demografici@comune.montebelluna.tv.it

CARTA D'IDENTITÀ

ALBO

BABY SITTER

A seguito di un percorso per la formazione di baby sitter professionali promosso dal Comune, è stato istituito uno specifico **Albo Baby Sitter** comunale, uno strumento che permette di agevolare l'incontro tra queste figure qualificate e le famiglie interessate.

Per consultare l'Albo Baby Sitter contattare tatamonte@insiemesipuo.eu

A chi rivolgersi?
Ufficio Scuole e Trasporti:

Tel. 0423 617295 – 617290

Email scuole.trasporti@comune.montebelluna.tv.it

A Montebelluna sono presenti due **Istituti Comprensivi** che gestiscono le attività didattiche delle scuole dell'infanzia, delle scuole primarie e delle scuole secondarie di primo grado all'interno del Comune.

ISTITUTI COMPENSIVI 1 e 2

A chi rivolgersi?

IC Rita Levi Montalcini:

Via Papa Giovanni XXIII 5

www.icmontebelluna1.edu.it

Tel. 0423 22284

IC Montebelluna 2:

Via XXX Aprile 28

www.icmontebelluna2.edu.it

Tel. 0423 24055 - 23809

BONUS PARITARIE

Per i nuclei familiari residenti che usufruiscono dei servizi delle scuole dell'infanzia paritarie, il Comune eroga un **bonus** frequenza.

Il bonus è nato dalla consapevolezza dell'insufficiente disponibilità di posti nelle scuole dell'infanzia pubbliche montebellunesi, che non soddisfano integralmente la domanda di servizio educativo e formativo nella fascia di età 3-6 anni.

A chi rivolgersi?

Ufficio Servizi Sociali:

Tel. 0423 617589

Email servizisociali@comune.montebelluna.tv.it

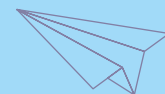

TRASPORTO SCOLASTICO

Il Comune mette a disposizione un servizio di **trasporto scolastico** per gli alunni delle scuole pubbliche dell'infanzia, primarie e secondarie di primo grado. L'iscrizione al servizio, valida per l'intero ciclo scolastico, va effettuata on line sul sito del Comune nei mesi di marzo e aprile dell'anno precedente a quello scolastico in cui si vuole usufruire del trasporto. Ulteriori informazioni e il modulo online necessario alla presentazione della domanda sono reperibili nel sito comunale alla voce "Modulistica".

Sono previste agevolazioni in base al reddito e al numero dei figli che utilizzano il servizio.

A chi rivolgersi?
Ufficio Scuole e Trasporti:

Tel. 0423 617295 – 617290

Email scuole.trasporti@comune.montebelluna.tv.it

Il servizio di **ristorazione scolastica** fornisce i pasti alle scuole pubbliche della città (infanzia, primaria e secondaria di primo grado). Ulteriori informazioni e i moduli online necessari alla presentazione delle domande sono reperibili nel sito comunale alla voce "Modulistica".

Sono previste agevolazioni in base al reddito e al numero dei figli che utilizzano il servizio.

A chi rivolgersi?
Ufficio Scuole e Trasporti:

Tel. 0423 617304 – 617212

Email scuole.trasporti@comune.montebelluna.tv.it



MENSA
SCOLASTICA

BONUS CENTRI ESTIVI

Il **Bonus Comunale Centri Estivi**

è un contributo stabilito dal Comune per le famiglie residenti a Montebelluna con figli in età compresa tra 0 e 14 anni, che tra giugno e settembre frequentano i centri estivi.

L'entità del contributo varia in base all'ISEE e al numero di settimane di frequenza.

A chi rivolgersi?

Ufficio Scuole e Trasporti:

Tel. 0423 617295 – 617290

Email scuole.trasporti@comune.montebelluna.tv.it

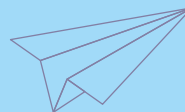

A MISURA

DI BAMBINO

(6-14 ANNI)

Sezione 4



A Montebelluna sono presenti due **Istituti Comprensivi** che gestiscono le attività didattiche delle scuole dell'infanzia, delle scuole primarie e delle scuole secondarie di primo grado all'interno del Comune.

ISTITUTI COMPENSIVI 1 e 2

A chi rivolgersi?

IC Rita Levi Montalcini:

Via Papa Giovanni XXIII 5
www.icmontebelluna1.edu.it
Tel. 0423 22284

IC Montebelluna 2:

Via XXX Aprile 28
www.icmontebelluna2.edu.it
Tel. 0423 24055 – 23809

TRASPORTO SCOLASTICO

Il Comune mette a disposizione un servizio di **trasporto scolastico** per gli alunni delle scuole pubbliche dell'infanzia, primarie e secondarie di primo grado. L'iscrizione al servizio, valida per l'intero ciclo scolastico, va effettuata online sul sito del Comune nei mesi di marzo e aprile dell'anno precedente a quello scolastico in cui si vuole usufruire del trasporto. Ulteriori informazioni e il modulo online necessario alla presentazione della domanda sono reperibili nel sito comunale alla voce "Modulistica".

Sono previste agevolazioni in base al reddito e al numero dei figli che utilizzano il servizio.

A chi rivolgersi?

Ufficio Scuole e Trasporti:

Tel. 0423 617295 – 617290
Email scuole.trasporti@comune.montebelluna.tv.it

Il servizio di **ristorazione scolastica** fornisce i pasti alle scuole pubbliche della città (infanzia, primaria e secondaria di primo grado). Ulteriori informazioni e i moduli online necessari alla presentazione delle domande sono reperibili nel sito comunale alla voce “Modulistica”.

Sono previste agevolazioni in base al reddito e al numero dei figli che utilizzano il servizio.

A chi rivolgersi?

Ufficio Scuole e Trasporti:

Tel. 0423 617304 – 617212

Email scuole.trasporti@comune.montebelluna.tv.it

MENSA

SCOLASTICA

BORSE DI STUDIO

Il Comune ha istituito un bando per l'assegnazione di **borse di studio** per meriti scolastici.

Il bando è rivolto agli studenti residenti a Montebelluna che abbiano concluso il triennio della scuola secondaria di primo grado con una valutazione di 10 o 10 e lode.

A chi rivolgersi?

Ufficio Scuole e Trasporti:

Tel. 0423 617295 – 617290

Email scuole.trasporti@comune.montebelluna.tv.it



BIBLIOTECA COMUNALE

La **Biblioteca Comunale di Montebelluna** è un luogo aperto a tutti che mette gratuitamente a disposizione dei bambini e dei ragazzi libri, riviste, fumetti, film e giochi, materiali che possono essere presi a prestito con la tessera della biblioteca.

La sezione ragazzi comprende anche un angolo per la lettura delle riviste, un'area per i giochi da tavolo e postazioni multimediali.

Si realizzano inoltre progetti di educazione alla lettura in collaborazione con le scuole, visite guidate, laboratori estivi, incontri di lettura ad alta voce, bibliografie tematiche e iniziative di aggiornamento sulla lettura e la letteratura per ragazzi.

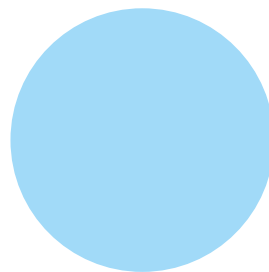

A chi rivolgersi?

Biblioteca Comunale di Montebelluna:

Largo Dieci Martiri 1

Tel. 0423 600024

Email ragazzi@bibliotecamontebelluna.it

info@bibliotecamontebelluna.it

www.bibliotecamontebelluna.it

 @bibliotecamontebelluna

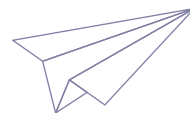

Bcm
Biblioteca Comunale Montebelluna

MEVE

Il **Memoriale Veneto della Grande Guerra** è uno spazio interattivo e multimediale dedicato agli eventi che hanno segnato l'ultimo secolo a partire dal primo conflitto mondiale. Un approccio contemporaneo ed esperienziale caratterizza il percorso espositivo che offre un'opportunità unica di conoscere la storia del '900.

Il MeVe organizza visite guidate, laboratori, escursioni e attività progettate su misura per le scuole. Le attività proposte per i bambini e i giovani hanno l'obiettivo di educare alla memoria e alla conoscenza della storia quale valore per una cittadinanza attiva e rispettosa del pluralismo e della diversità culturale.

Nel periodo estivo viene proposto il progetto **Child Room**, con tante attività dedicate ai bambini della scuola primaria per un approccio giocoso alla storia e all'arte

A chi rivolgersi?

MeVe Memoriale Veneto della Grande Guerra

Via Anassillide 5

Tel. 0423 23048

Email info@memorialegrandeguerra.it

www.memorialegrandeguerra.it

 @MemorialeVenetoGrandeGuerra

 @MemorialeVenetoGrandeGuerra



MEMORIALE
VENETO
GRANDE
GUERRA
MONTEBELLUNA

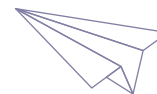

MUSEO CIVICO

Il **Museo di Storia Naturale e Archeologia di Montebelluna** raccoglie, conserva, studia e comunica il patrimonio naturalistico e archeologico del territorio. Su prenotazione organizza visite interattive alle sale espositive, laboratori dedicati all'archeologia e alle scienze naturali, escursioni e altri progetti speciali per scuole e privati.

Nel periodo estivo propone il progetto **Child Room**, con giochi e attività dedicate ai bambini della scuola primaria per conoscere i segreti delle scienze e dell'archeologia.

A chi rivolgersi?

Museo di Storia Naturale e di Archeologia:

Via Piave 51

Tel. 0423 300465

Email info@museomontebelluna.it

www.museomontebelluna.it

 @MuseoCivicoMontebelluna

 @museomontebellu



Il **Bonus Comunale Centri Estivi** è un contributo stabilito dal Comune per le famiglie residenti a Montebelluna con figli in età compresa tra 0 e 14 anni, che tra giugno e settembre frequentano i centri estivi.

L'entità del contributo varia in base all'ISEE e al numero di settimane di frequenza.

A chi rivolgersi?

Ufficio Scuole e Trasporti:

Tel. 0423 617295 – 617290

Email scuole.trasporti@comune.montebelluna.tv.it

**BONUS
CENTRI ESTIVI**

PER I GIOVANI

E GLI ADOLESCENTI

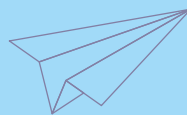

Sezione 5

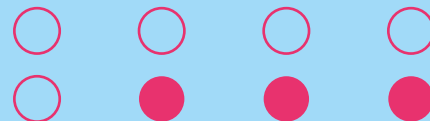

SPAZIO STUDIO IN BIBLIOTECA

La Biblioteca Comunale di Montebelluna mette a disposizione nelle sue sale **postazioni per lo studio individuale** e una **saletta per lo studio di gruppo**, prenotabili da app.

Si possono consultare e prendere a prestito le raccolte documentarie della biblioteca. I ragazzi hanno a disposizione il wi-fi gratuito ed è possibile stampare e fare fotocopie. La tessera della biblioteca è gratuita.

A chi rivolgersi?

Biblioteca Comunale di Montebelluna

Largo Dieci Martiri 1

Tel. 0423 600024

Email info@bibliotecamontebelluna.it

www.bibliotecamontebelluna.it

 [@bibliotecamontebelluna](https://www.facebook.com/bibliotecamontebelluna)

Il Comune ha istituito un bando per l'assegnazione di **borse di studio per meriti scolastici**.

Il bando è rivolto agli studenti residenti a Montebelluna che abbiano concluso il quinquennio della scuola secondaria di secondo grado con una valutazione di 100 o 100 e lode.

A chi rivolgersi?

Ufficio Scuole e Trasporti:

Tel. 0423 617295 – 617290

Email scuole.trasporti@comune.montebelluna.tv.it

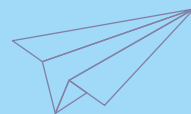

BORSE DI STUDIO

LAVORO E ORIENTAMENTO

Il Comune di Montebelluna, in rete con i comuni dell'Area Montebellunese, attiva **progetti di politiche attive del lavoro e di orientamento** che, attraverso l'organizzazione di visite in azienda, incontri con professionisti e laboratori formativi tematici, mirano a facilitare l'incontro tra le aziende e i giovani in ricerca lavorativa per massimizzare le opportunità di inserimento nel mondo del lavoro.

A chi rivolgersi?

Servizi Sociali: Tel. 0423 617589 - 617590
Email: servizisociali@comune.montebelluna.tv.it

Il **Progetto Radar** si occupa di politiche attive per il lavoro e punta a dare risposta alle ricerche occupazionali di aziende e cittadini. Il progetto si fonda sulla volontà di riconoscere alle aziende un ruolo centrale rispetto all'occupazione; ciò permette di conoscere maggiormente il tessuto socio-economico locale e di massimizzare le opportunità di incrocio tra le aziende e le persone che cercano lavoro.

A chi rivolgersi?

Progetto Radar

Tel. 392 9239686

Email info@progettoradar.it

www.progettoradar.it

PROGETTO RADAR



PROGRAMMA EURES

Il programma **EURES (European Employment Services)** è una rete di cooperazione tra i servizi per l'impiego dell'Unione Europea con l'obiettivo di facilitare la libera circolazione di lavoratrici e lavoratori nello Spazio economico europeo.

EURES si rivolge sia alle persone in cerca di lavoro interessate a trasferirsi in un altro Paese, sia ai datori di lavoro che desiderano assumere personale di un altro paese.

A chi rivolgersi?

Consulenti EURES:

Città dei mestieri e delle professioni (Treviso)

Tel. 0422 1869423

Email cittadeimestieri@venetolavoro.it

<https://ec.europa.eu/eures/public/it>

Il **Servizio Civile Universale** è la scelta volontaria di dedicare alcuni mesi della propria vita al servizio di difesa, non armata e non violenta, della Patria, all'educazione, alla pace tra i popoli e alla promozione dei valori fondativi della Repubblica Italiana, attraverso azioni per le comunità e per il territorio.

Il Servizio Civile rappresenta un'importante occasione di formazione e di crescita personale e professionale per i giovani. Per saperne di più consultare i siti www.comunitrevigiani.it e www.serviziocivile.gov.it

A chi rivolgersi?

Servizio Cultura: Tel. 0423 617423

Biblioteca Comunale: Tel. 0423 600024

Museo Civico di Storia Naturale e di

Archeologia: Tel. 0423 300465

Memoriale Veneto della Grande Guerra:

Tel. 0423 23048

SERVIZIO CIVILE UNIVERSALE

Il **passaporto** è il documento necessario per viaggiare all'estero, fuori dai Paesi membri dell'Unione Europea. Per i maggiorenni ha durata decennale. Alla scadenza della validità, non si rinnova ma si deve richiedere l'emissione di un nuovo documento.

L'ente deputato al rilascio del passaporto è la Questura, previo appuntamento da prenotare nel sito www.passaportonline.poliziadistato.it

A chi rivolgersi?

Questura Treviso Ufficio Passaporti:

Piazza delle Istituzioni 1, Treviso

Tel. 0422 248216

uffpassaporti.quest.tv@pecps.poliziadistato.it

PASSAPORTO



PER LA



FAMIGLIA



Sezione 6

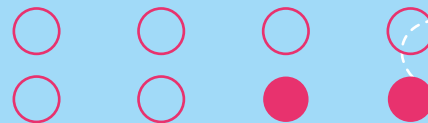

AGEVOLAZIONI

Oltre a quelli presenti in questa pubblicazione, il Comune di Montebelluna offre ulteriori **servizi e agevolazioni** per esigenze specifiche che interessano la famiglia e i suoi componenti in ogni diversa fase di vita. Per una panoramica più dettagliata si può far riferimento al sito comunale, nella sezione “Sportello Famiglia”.

Particolare attenzione è rivolta a famiglie e minori, giovani e adolescenti, anziani, cittadini con disabilità e che vivono in situazioni di marginalità sociale, oltre che alle tematiche di pari opportunità e all’associazionismo locale.

A chi rivolgersi?

Servizi Sociali:

Tel. 0423 617589

Email servizisociali@comune.montebelluna.tv.it



Il numero e le attività delle **associazioni** nel Comune e nel territorio limitrofo sono ampi e vivaci. Sono distinte per categoria di interesse: sportive, culturali e di promozione sociale, umanitarie socio-assistenziali, comitati civici, di ordine professionale, d’arma, del territorio.

Per conoscerle è possibile accedere al database nel sito comunale, nella sezione “Vivere la Città” oppure, per le associazioni sportive, cercare nella barra di ricerca “Agorà dello Sport”.

Per maggiori informazioni

www.comune.montebelluna.tv.it

ASSOCIAZIONI

ORGANIZZAZIONE EVENTI

L'organizzatore dell'evento/manifestazione (privato cittadino o legale rappresentante di una associazione, ente, ecc.) deve presentare l'istanza preliminare presente nella sezione "In Evidenza" nella homepage del sito comunale, con le seguenti modalità:

- tramite e-mail all'ufficio protocollo del Comune di Montebelluna: protocollo@comune.montebelluna.tv.it
- a mezzo PEC all'ufficio protocollo del Comune di Montebelluna: protocollo.comune.montebelluna.tv@pecveneto.it
- con istanza cartacea consegnata all'Ufficio Incontracomune

Se la Giunta Comunale esprime parere favorevole in merito all'iniziativa, l'organizzatore dell'evento deve presentare le successive istanze di autorizzazione, concessione o permesso necessarie alla realizzazione dello specifico evento.

Per maggiori informazioni
www.comune.montebelluna.tv.it

MONTEBELLUNA

COMUNICA

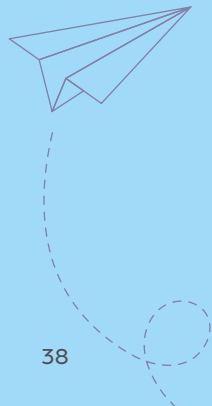
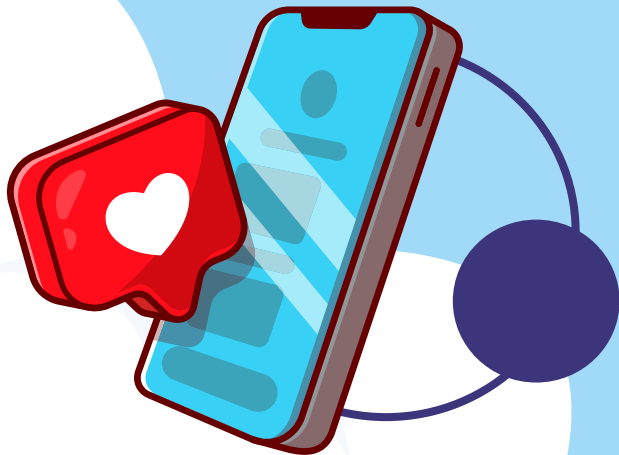

Sezione 7

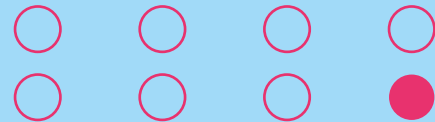

WHATSAPP COMUNE

WhatsApp Comune Montebelluna

è il servizio di messaggistica del Comune che ha lo scopo di trasmettere informazioni di pubblica utilità e interesse per i cittadini. La comunicazione è unidirezionale dal Comune al cittadino: il numero WhatsApp non può essere utilizzato per chiamate, messaggi o segnalazioni.

A tutela della privacy, nessun utente può vedere gli altri contatti iscritti.

Per attivare il servizio basta inviare un messaggio WhatsApp con scritto "Iscrivimi" al numero 320 4337232.

A chi rivolgersi?

Email whatsapp@comune.montebelluna.tv.it
www.comune.montebelluna.tv.it

NEWS

Nell'homepage del sito del Comune è presente una **sezione news** che contiene notizie di interesse pubblico (avvisi di utilità, eventi, comunicati stampa, avvisi istituzionali).

Per maggiori informazioni

www.comune.montebelluna.tv.it

NEWSLETTER

Tramite i siti internet della Biblioteca Comunale, del Museo Civico e del MeVe è possibile richiedere l'iscrizione alla **newsletter dei servizi culturali** che settimanalmente offre aggiornamenti su attività, spettacoli ed eventi organizzati.

A chi rivolgersi?

Servizio Cultura: Tel. 0423 617423
www.museomontebelluna.it
www.bibliotecamontebelluna.it
www.memorialegrandeguerra.it

CANALE YOUTUBE

Nel **canale Youtube** “Servizio Informatico Comunale Montebelluna” è possibile prendere visione di contenuti video legati a tre categorie, rintracciabili sotto la voce “Playlist”: Consigli Comunali, Agorà dello Sport ed eventi culturali.

Per maggiori informazioni

www.youtube.com

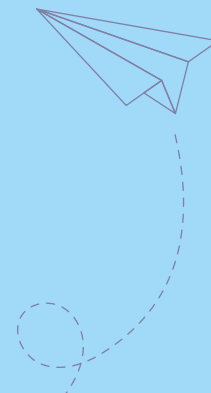

INFORMAZIONI



Sezione 8

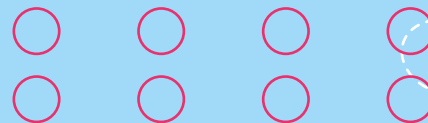

UFFICI COMUNALI

Per contattare gli uffici comunali non presenti in questa pubblicazione, si può far riferimento alla voce “Uffici comunali” presente nella homepage del sito del Comune.

Per maggiori informazioni
www.comune.montebelluna.tv.it

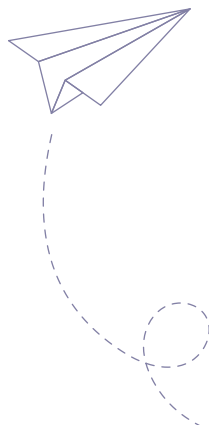

PRONTO INTERVENTO E UTILITÀ

Nell’homepage del sito del Comune, nella sezione “Vivere la città” è possibile reperire i numeri di pronto intervento e reperibilità comunali attivi 24 ore su 24 e altri numeri utili di pronto intervento.

Per maggiori informazioni
www.comune.montebelluna.tv.it

Partner tecnico La Esse scs



Le informazioni presenti sono aggiornate a settembre 2021

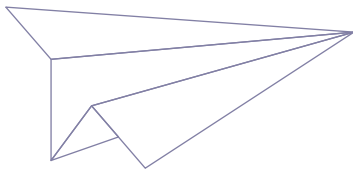

Città di Montebelluna
Assessorato alle Politiche Familiari



Servizio WhatsApp
320 433 7232

WWW.COMUNE.MONTEBELLUNA.TV.IT